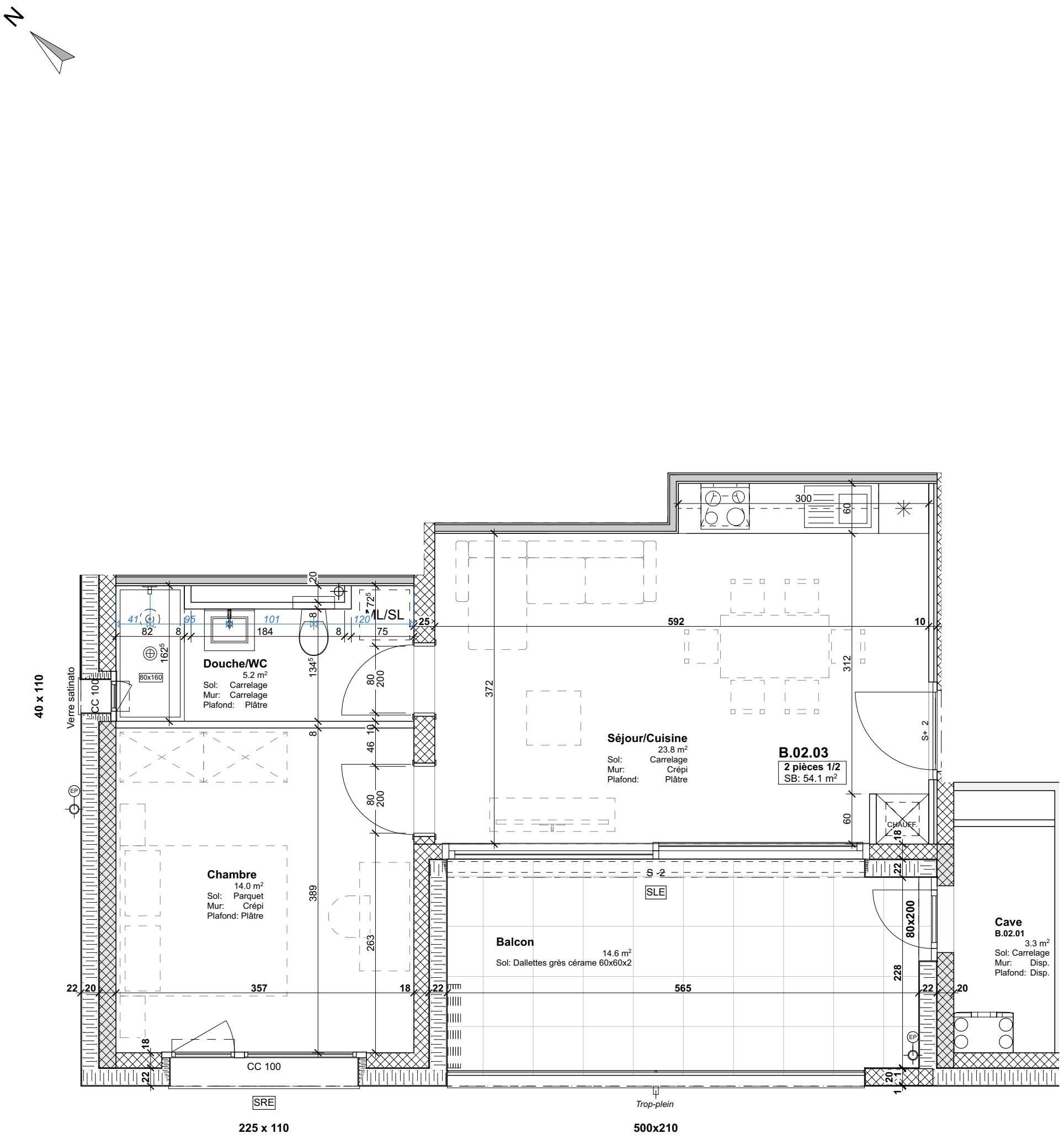

APPROBATION

Client Approuvé le: Avec corrections ☐ Signature:

ASESA ARCHITECTURE I CONSTRUCTION I IMMOBILIER

Z.I. Les Combes 6 - 1955 St-Pierre-de-Clages
Bureau 027 356.00.55 - Mobile 079 217.57.30
info@asesa.ch - www.asesa.ch

Résidence L'Écrin du Rhône
Commune de Martigny

APPROBATION APPARTEMENTS
2ème étage / **B.02.03**
2 pièces 1/2

Date: 29.09.2025
Echelle: 1:50
Dessin: Pc