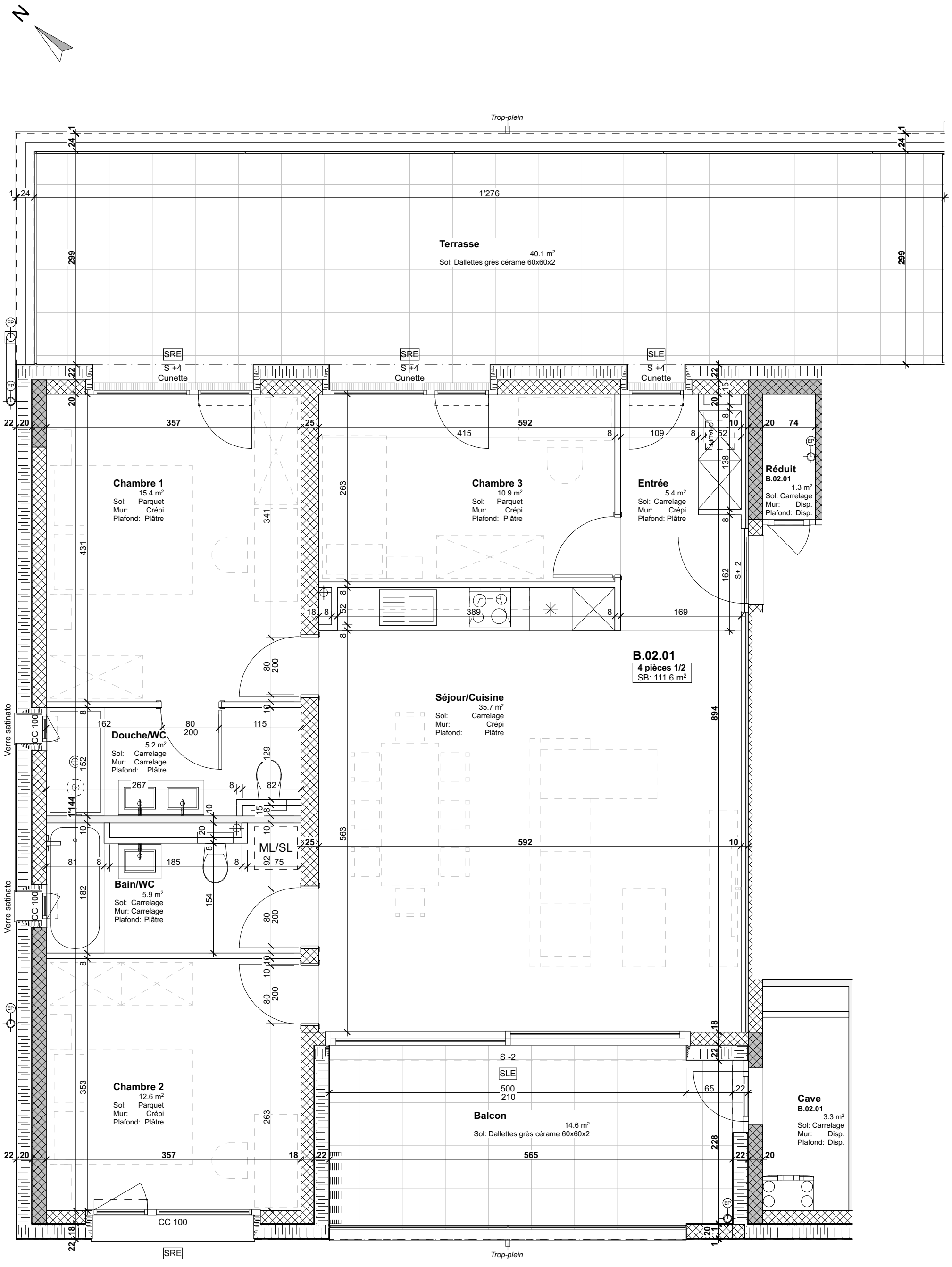

APPROBATION **Client** Approuvé le: Avec corrections ☐ Signature:

ARCHITECTURE I CONSTRUCTION I IMMOBILIER

Ch. de l'Alouette Lulu 18 - 1955 St-Pierre-de-Clages
Bureau 027 356.00.55 - Mobile 079 217.57.30
info@ase-sa.ch - www.ase-sa.ch

Résidence L'Écrin du Rhône
Commune de Martigny

APPROBATION APPARTEMENTS
2ème étage / **B.02.01 - 4 pièces 1/2**

Date: 17.04.2025
Echelle: 1:50
Dessin: Pc